Balades zéro carbone à partir de votre hébergement à Hotonnes / chef lieu / le Rachet/ la Rivoire

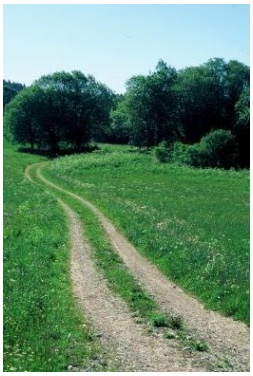

Village natal de Delphine Burlet // Station de vacances hiver / été

Sites naturels: plan d'eau de la Vendrolière, Pont des Tines, Plateau de Retord, col de Richemond, Corniche du Valromey

Sites culturels: Musée Bugey-Valromey à 10kms

Monuments : église Saint Romain, chapelle Saint Joseph à la Rivoire, stèle du Maquis aux Plans d'Hotonnes.

Restaurants : au centre du village, aux Plans d'Hotonnes, au Petit Abergement (les Plânes), à Lompnieu.

Produits locaux: miels, plantes médicinales, charcuterie.

Tous commerces à Champagne en Valromey, Brénod et Hauteville; Boucherie Charcuterie et dépôt de pain dans le village. **Commerces ambulants :** fromages

Activités proposées : programmes-estival et hivernal - édités par l'Office du Tourisme; en hiver stations du Plateau de Retord (ski alpin, ski de fond, biathlon, raquettes, luge).

Informations et conseils: Office du Tourisme Valromey-Retord / Champagne en Valromey / 04 79 87 51 04

Balade pour petits et grands

Depuis le chef lieu, le Rachet, rejoindre la Rivoire pour découvrir le sentier des Sioux, réalisé par les écoliers du village: une sensibilisation à notre environnement et l'occasion d'observer la nature avec un regard d'enfant, d'observer la végétation de moyenne montagne jurassienne et de faire de belles photos des panoramas qui s'offrent à vous.

Randonnée découvertes nature / culture

Rejoindre Hotonnes et puis emprunter la D9 en direction de Ruffieu pour rejoindre le chemin balisé des Roirettes (sentier des bacs et fontaines) : passage à l'étang de la Vendrolière , Préoux (grotte accessible avec un accompagnateur), Ruffieu (village natal de Sandrine Bailly), le Pont des Tines (curiosité naturelle sur le Séran) , Hotonnes.

Rando journée Une journée pas comme les autres

Sur le circuit d'Hotonnes aux Plans d'Hotonnes: environ 16kms avec un dénivelé de 650mètres , compter 6 heures de marche pour découvrir le site de la station depuis le sommet des pistes de ski alpin. Faites un crochet par le stade international de biathlon, vous y croiserez peut-être des athlètes à l'entraînement et sûrement l'occasion de faire une halte bien méritée au coeur du Plateau de Retord!

En vélo Avec quelques dénivelés! Montagne oblige!

Depuis Hotonnes , prendre la D9a vers Songieu: lac des Alliettes, site de Châteaufort (belvédère), site des grottes du Pic (ne se visitent pas), tilleul de Sully. Retour.

Plutôt sportif!

Depuis Hotonnes, D30 vers le col de Richemond, avant le col à droite la Corniche du Valromey, Brénaz, Poisieu (Pain de Sucre, Banc des Dames et site médiéval), D54 Passin, Lilignod , Hotonnes.

Très sportif!

Idem mais à Passin , direction Champagne en Valromey, la Faverge, le Col de la Lèbe , retour par Hauteville D21 , Brénod, D31 col de la Cheminée, le Grand Abergement, Hotonnes.

www.valromeyretord.com

OFFICE DE TOURISME
VALROMEY-RETORD